

Modo de consola

Para acceder al modo consola se tienen las siguientes opciones:

- Clic Inicio
- Clic Todos los programas
- Clic SSH Secure Shell
- Clic Secure Shell Client

Si ya se tiene abierta la ventana de transferencia de archivos, es necesario dar clic sobre el

ícono de una nueva terminal



En ambos casos se abrirá el modo consola, si no se estaba conectado, es necesario:

- Clic en Quick Connect

Escribir los datos de la misma forma que se hizo para la aplicación de transferencia de archivos

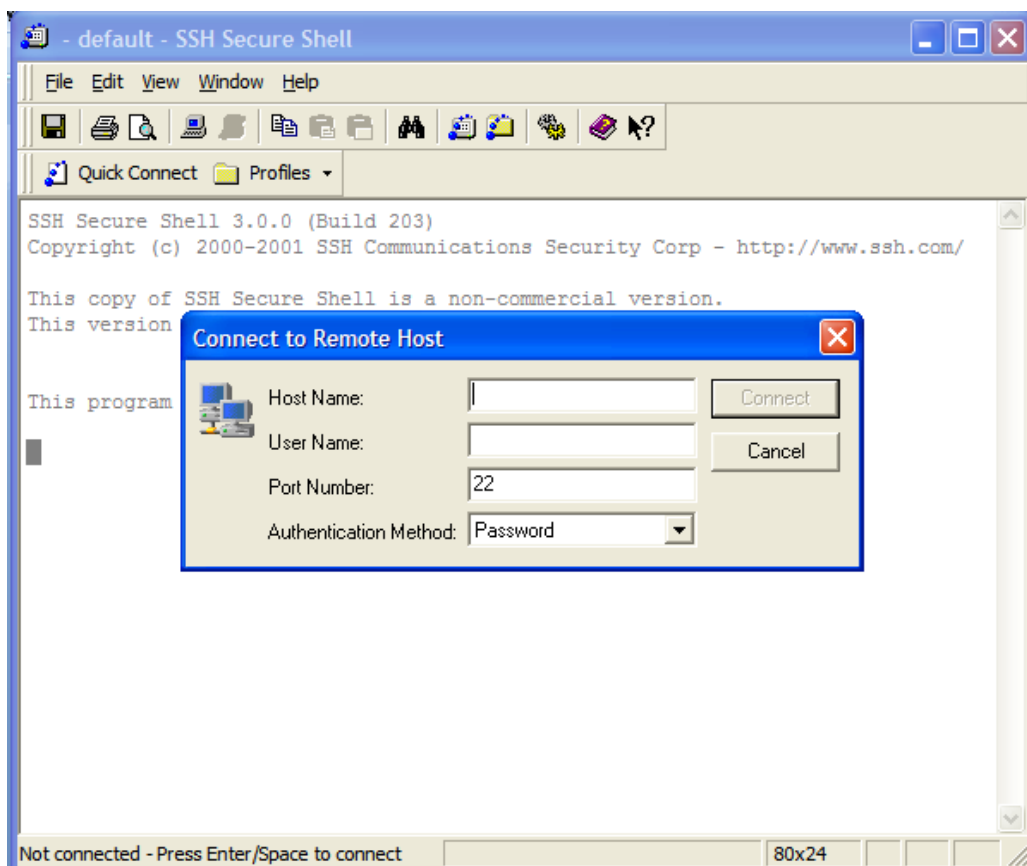

También es posible agregar la conexión como un perfil.

Se presenta la consola para trabajar

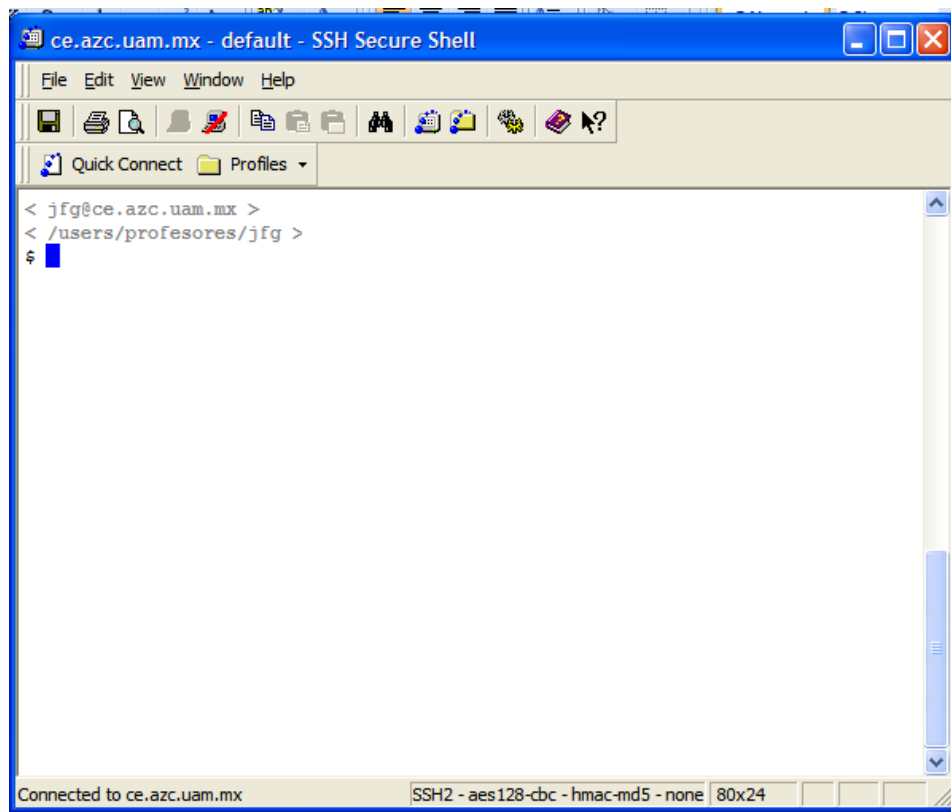

Comandos básicos

Entre las acciones básicas que se pueden realizar en el modo consola, se tienen:

- Ayuda para comandos
- Limpiar la pantalla
- Listado de contenidos
- Cambio de directorios
- Eliminación de directorios
- Cambio de nombre de directorios
- Copia, eliminación y cambio de nombre de archivos

Manual de ayuda

Se tiene un manual para los diferentes comandos que se tienen en Unix, para acceder a este manual, es necesario:

\$man comando

En donde comando representa el nombre del comando del que se quiere obtener el manual

Dentro de la ayuda, se avanza con la **barra espaciadora** o si se desea salir, se presiona **q**

Limpiar pantalla

Para limpiar la pantalla, se utiliza el comando:

\$clear

Listado del contenido

Para saber en qué directorio se está posicionado, se utiliza el comando

\$pwd

Para listar el contenido de un directorio:

\$ls

Para listar solo los directorios:

\$ls -d */

Para un listado detallado:

\$ls -l

En este listado, los directorios aparecen con una letra **d**

La información que aparece es la siguiente:

- Propiedades y permisos
- Ligas
- Usuario
- Grupo
- Tamaño en bytes
- Fecha de modificación o creación
- Nombre

Creación de directorios

Para crear un directorio se utiliza el comando

\$mkdir nombre

\$mkdir "nombre del directorio"

Movimiento entre directorios

Para entrar a un directorio, se utiliza el comando

\$cd nombre

\$cd "nombre del directorio"

Se puede completar el nombre de un directorio (o archivo) presionando la tecla **Tabulador**

Para regresar un nivel estando en un directorio se utiliza el comando:

\$cd ..

Eliminación de directorios

Para eliminar un directorio, se tienen dos posibles casos: que el directorio esté vacío o que tenga archivos o subdirectorios dentro.

Si el directorio a eliminar está vacío:

\$rmdir nombre

\$rmdir "nombre directorio"

Si el directorio a eliminar no está vacío:

\$rm -r nombre

\$rm -r "nombre directorio"

Cambiar nombre a un directorio

Para cambiar nombre a un directorio se utiliza el comando:

\$mv nombre_origen nombre_destino

\$mv "nombre origen" "nombre destino"